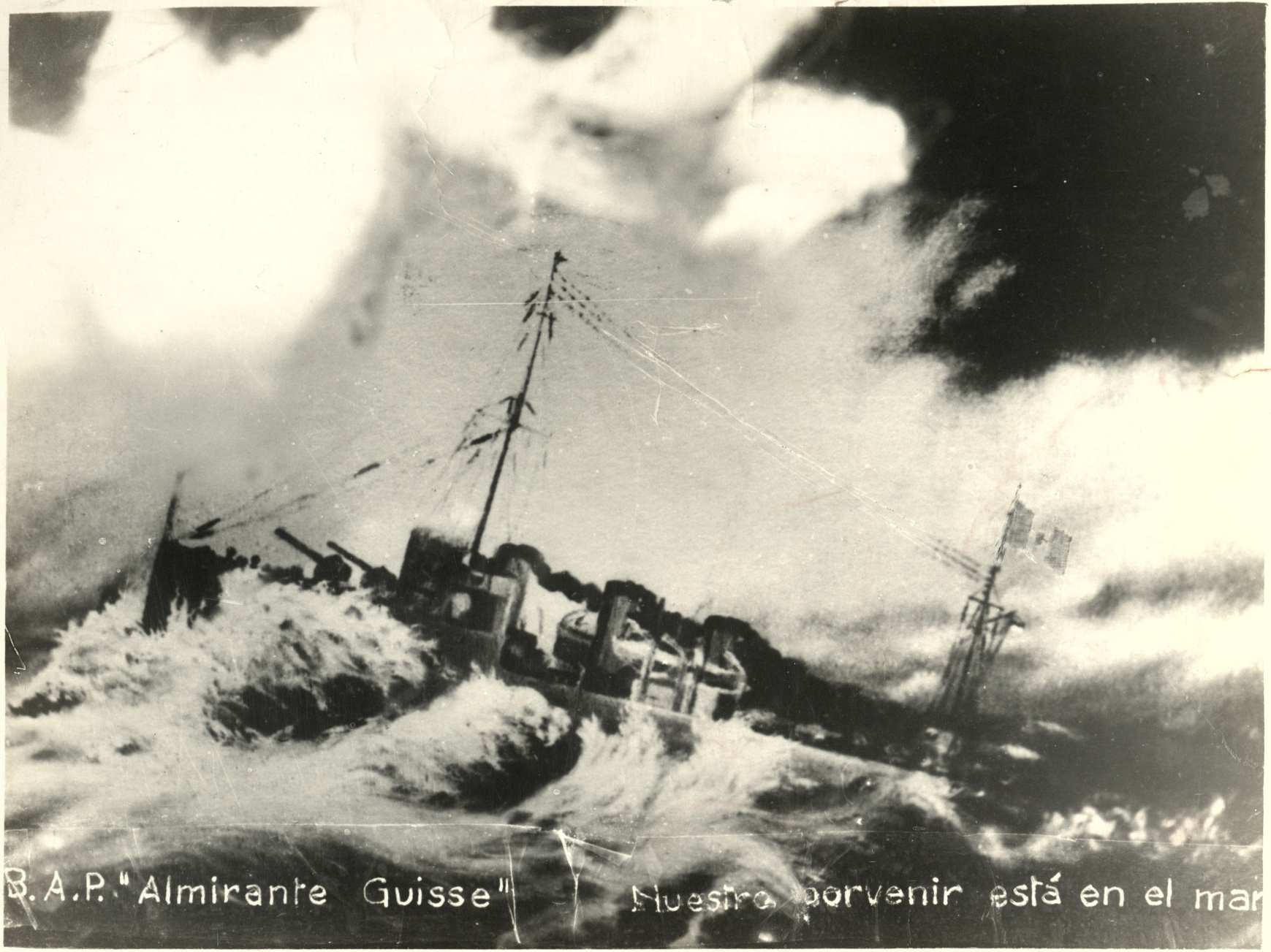
B.A.P. "Almirante Guisse"
Nuestro porvenir está en el mar

